

# CONVOCATORIA 2025-2026

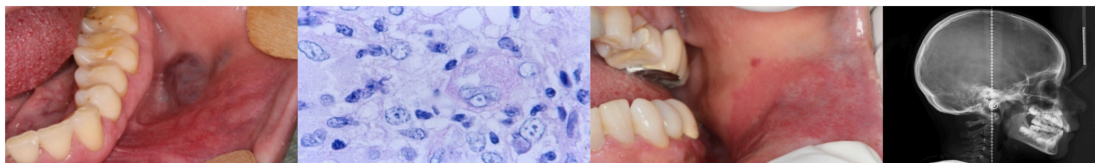

## MAESTRÍA EN PATOLOGÍA Y MEDICINA BUCAL



UNIVERSIDAD AUTÓNOMA METROPOLITANA  
Unidad Xochimilco



Registro de  
aspirantes:



[http://cbs1.xoc.uam.mx/evalua\\_mpmb](http://cbs1.xoc.uam.mx/evalua_mpmb)



@patologiaymedicinabucal.cbs.uamx



@mpmb\_uam



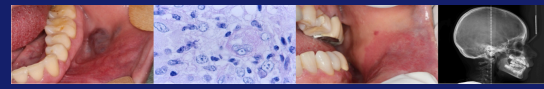

La División de Ciencias Biológicas y de la Salud de la Universidad Autónoma Metropolitana unidad Xochimilco, a través de la

## **MAESTRÍA EN PATOLOGÍA Y MEDICINA BUCAL**

cuyo objetivo es formar recursos humanos a nivel de Maestría en Patología y Medicina Bucal capaces de efectuar actividades de diagnóstico y terapéutica, así como realizar labores de investigación, docencia y servicio para el estudio de los problemas de salud desde un punto de vista científico y social

# **C O N V O C A**

a Estomatólogos, Médicos Cirujanos y carreras afines, al proceso de selección  
2025-2026

### **REQUISITOS DE INGRESO**

1. Título de Cirujano Dentista, Médico Cirujano, o equivalentes a juicio de la Comisión Académica, con promedio mínimo de 8.0 (ocho).
2. Constancia de lectura y comprensión de textos en idioma inglés avalada por el CELEX de la Universidad Autónoma Metropolitana. Los aspirantes extranjeros cuya lengua materna no sea el español, deberán demostrar además el dominio del idioma español.
3. Entrevista con la Comisión Académica.
4. Aprobar las evaluaciones que determine la Comisión Académica en la convocatoria respectiva.
5. Presentar solicitud de ingreso, currículum vitae, carta de exposición de motivos en la que exponga la razón por la cual está interesado en ingresar al posgrado, y propuesta de investigación en donde se incluyan los objetivos, el planteamiento del problema y la justificación del proyecto que pretende realizar. En caso de que el aspirante pase a la segunda etapa de selección, la propuesta de investigación será presentada en forma oral a la Comisión Académica del posgrado.

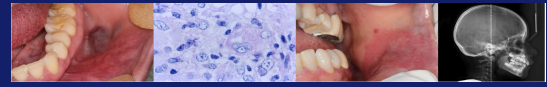

## DOCUMENTACIÓN NECESARIA PARA EL REGISTRO:

1. Solicitud de admisión (disponible en [http://cbs1.xoc.uam.mx/evalua\\_mpmb/](http://cbs1.xoc.uam.mx/evalua_mpmb/) )
2. Título de Licenciatura o constancia de expedición de título en trámite y acta de examen profesional
3. Certificado total de estudios de licenciatura con calificaciones, o constancia de expedición de certificado en trámite e historia académica vigente
4. Acta de nacimiento
5. CURP (formato digital obtenido [www.renapo.gob.mx](http://www.renapo.gob.mx))
6. Constancia de comprensión de textos en inglés vigente (no más de 2 años). De no contar con ella, la o el aspirante puede acceder al examen que aplicará el CELEX de la UAM-X durante el proceso de selección.
7. Curriculum vitae
8. Anteproyecto de investigación de 2 a 5 cuartillas.
9. Carta de exposición de motivos y carta de compromiso de dedicación de tiempo completo (formato libre), dirigida a la Comisión Académica de la Maestría en Patología y Medicina Bucal.
10. Comprobante de pago por trámites de admisión (mexicanos \$50.00, extranjeros \$250.00), por medio de depósito bancario a la cuenta de cheques Banamex No. 577 7918836 (claro y legible) a nombre de la Universidad Autónoma Metropolitana.

\*Los aspirantes extranjeros deberán acreditar la estancia legal en el país o constancia de trámite

El registro de aspirantes estará disponible del 4 de diciembre de 2024 al 20 de febrero de 2025, en la dirección electrónica [http://cbs1.xoc.uam.mx/evalua\\_mpmb/](http://cbs1.xoc.uam.mx/evalua_mpmb/)

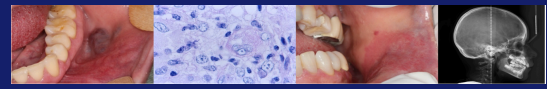

## ETAPA 1

**Recepción de documentación**

04.12.2024 al 14.02.2025

**Curso introductorio**

24.02.2025 al 13.03.2025

- Examen general de conocimientos
- Evaluaciones semanales
- Examen de inglés

**Publicación de resultados de la etapa 1**

14.03.2025

## ETAPA 2

**Entrevistas con la Comisión Académica**

17 al 20.03.2025

**Publicación de aspirantes aceptadas y aceptados:  
28 de marzo de 2025**

**INICIO DE CURSOS: 26 de mayo de 2025**

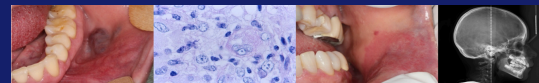

## AVISOS IMPORTANTES:

1. Los requisitos de ingreso son rigurosos. El sistema en línea no acepta expedientes incompletos ni documentación extemporánea.
2. Los resultados del concurso de ingreso son inapelables.
3. La Comisión Académica de la Maestría no está en posibilidad de brindar retroalimentación alguna sobre el desempeño del aspirante en el proceso de selección.
4. Las fechas indicadas en la presente convocatoria pueden estar sujetas a ajustes ocasionados por eventos ajenos a la Coordinación del Posgrado.

Las personas interesadas en el posgrado deberán atender el Artículo 62 del Reglamento de Estudios Superiores de la UAM, que indica que el alumnado de posgrado de la UAM que desea iniciar un plan de estudios de especialización, maestría o doctorado distinto a aquel en el que está inscrito, deberá renunciar al posgrado que cursa, e iniciar los trámites de admisión e inscripción de conformidad con el nuevo plan de estudios. Para la acreditación correspondiente, se sujetará a las disposiciones del Reglamento respectivo. Si fue dado de baja de un programa de posgrado de la UAM por la aplicación de los siguientes artículos: 18, fracciones III, IV, y VIII; 27 ó 45 del Reglamento de Estudios Superiores, no podrá solicitar examen de selección.

## CUOTAS DE INSCRIPCIÓN Y CRÉDITOS POR TRIMESTRE

TRIM.	No. CRED.	INSC. ANUAL		INSC. TRIM.		CREDITOS		TOTAL	
		MEX.	EXT.	MEX.	EXT.	MEX.	EXT.	MEX.	EXT.
I	39	\$85.62	\$428.10	\$85.62	\$428.10	\$556.53	\$2,782.65	\$727.77	\$3,638.85
II	38	---	---	\$85.62	\$428.10	\$542.26	\$2,711.30	\$627.88	3,139.40\$
III	42	---	---	\$85.62	\$428.10	\$599.34	\$2,996.70	\$684.96	\$3,424.80
IV	35	\$85.62	\$428.10	\$85.62	\$428.10	\$499.45	\$2,497.25	\$670.69	\$3,353.45
V	40	---	---	\$85.62	\$428.10	\$570.80	\$2,854.00	\$656.42	\$3,282.10
VI	36	---	---	\$85.62	\$428.10	\$513.72	\$2,568.60	\$599.34	\$2,996.70
Idónea Comunicación de Resultados y el Examen de Grado (30 créditos)								\$428.10	\$2,140.50
<b>TOTAL:</b>								<b>\$4,395.16</b>	<b>\$21,975.80</b>

Las cuotas que aquí se asientan están sujetas a revisión y podrán ser modificadas o ratificadas por el Patronato de la Universidad Autónoma Metropolitana.



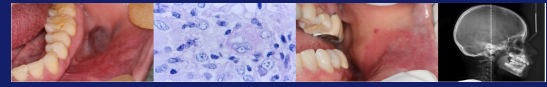

**BECAS:** La Maestría en Patología y Medicina bucal pertenece al Sistema Nacional de Posgrados, por lo que el alumnado admitido podrá solicitar la beca que ofrece el Consejo Nacional de Humanidades, Ciencia y Tecnología (CONAHCyT). Las becas estarán sujetas a la disponibilidad presupuestal del CONAHCyT.

**NO DISCRIMINACIÓN:** De acuerdo con la Comisión Nacional de Derechos Humanos y en alineamiento con las Políticas Transversales de inclusión, equidad, accesibilidad y no discriminación, y las Políticas transversales para erradicar la violencia por razones de género, en la Universidad Autónoma Metropolitana y particularmente en la Maestría en Patología y Medicina bucal se reconoce el derecho que todas las personas tienen a gozar y disfrutar de la misma manera de las garantías que reconocen la Constitución, los tratados internacionales y las leyes. Por lo tanto, está prohibida toda discriminación motivada por el origen étnico o nacional, el género, la edad, las discapacidades, la condición social, las condiciones de salud, la religión, las opiniones, las preferencias sexuales, el estado civil o cualquier otra que atente contra la dignidad humana y tenga por objeto anular o menoscabar los derechos y libertades de las personas.

([https://www.comunicacionsocial.uam.mx/principal/\\_avisosuam/documentos/encarte-politicas-transver.pdf](https://www.comunicacionsocial.uam.mx/principal/_avisosuam/documentos/encarte-politicas-transver.pdf); <https://www.comunicacionsocial.uam.mx/principal/avisos/img/politicas-violencia-genero.pdf>).

## **MAYORES INFORMES:**

Universidad Autónoma Metropolitana, Unidad Xochimilco. Calzada del Hueso 1100, col. Villa Quietud, Coyoacán 04960. Edificio H (108-109), CDMX. Tel. 5483-7206.

<http://www.xoc.uam.mx/oferta-educativa/divisiones/cbs/licenciaturas-posgrados/ppposg/patologia>

<https://www.facebook.com/patologiaymedicinabucal.cbs.uamx?ref=hl>

## **COORDINACIÓN DE LA MAESTRÍA**

Dr. Adalberto Abel Mosqueda Taylor

mpmb@correo.xoc.uam.mx

mosqueda@correo.xoc.uam.mx